# PŮDORYS 3.N.P. M 1 : 50

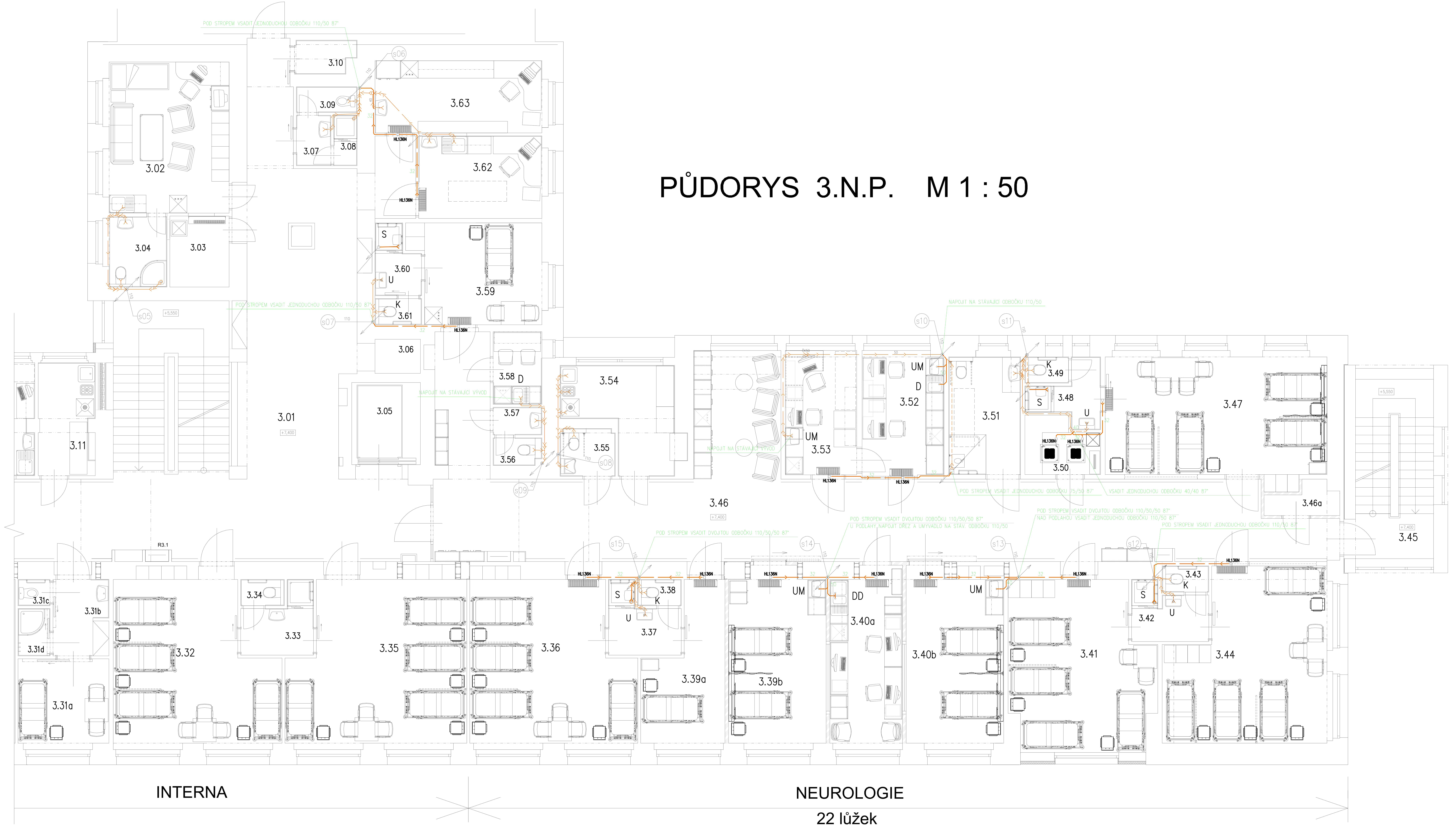


## LEGENDA MÍSTNOSTÍ

| Část | Číslo | Jméno | Plocha [m2] | Poznámka |
|---|---|---|---|---|
| | 3.01 | CHODBA | 200,90 | |
| NEUROLOGIE | 3.02 | INSPEKČNÍ POKOJ LÉKAŘŮ | 22,11 | |
| NEUROLOGIE | 3.03 | SKLAD | 4,97 | |
| NEUROLOGIE | 3.04 | UMÝVÁRNA+WC | 4,71 | |
| SPOLEČNÉ PROSTORY | 3.05 | VÝTAH | 6,66 | |
| SPOLEČNÉ PROSTORY | 3.06 | VÝTAH | 1,88 | |
| SPOLEČNÉ PROSTORY | 3.07 | WC PŘEDSÍŇ PERSONÁL | 1,87 | |
| SPOLEČNÉ PROSTORY | 3.08 | SPRCHA PERSONÁL | 1,38 | |
| SPOLEČNÉ PROSTORY | 3.09 | WC PERSONÁL | 1,83 | |
| SPOLEČNÉ PROSTORY | 3.10 | ÚKLIDOVÁ KOMORA | 2,28 | |
| SPOLEČNÉ PROSTORY | 3.11 | ČISTÍCÍ MÍSTNOST | 7,22 | |
| INTERNA - LŮŽKOVÁ ČÁST | 3.31a | POKOJ | 9,57 | |
| INTERNA - LŮŽKOVÁ ČÁST | 3.31b | PŘEDSÍŇ | 4,99 | |
| INTERNA - LŮŽKOVÁ ČÁST | 3.31c | WC | 0,99 | |
| INTERNA - LŮŽKOVÁ ČÁST | 3.31d | SPRCHA | 1,79 | |
| INTERNA - LŮŽKOVÁ ČÁST | 3.32 | POKOJ | 30,10 | |
| INTERNA - LŮŽKOVÁ ČÁST | 3.33 | UMÝVÁRNA | 4,89 | |
| INTERNA - LŮŽKOVÁ ČÁST | 3.34 | WC | 1,35 | |
| INTERNA - LŮŽKOVÁ ČÁST | 3.35 | POKOJ | 33,26 | |
| NEUROLOGIE - LŮŽKOVÁ ČÁST | 3.36 | POKOJ | 30,52 | |
| NEUROLOGIE - LŮŽKOVÁ ČÁST | 3.37 | UMÝVÁRNA | 4,89 | |
| NEUROLOGIE - LŮŽKOVÁ ČÁST | 3.38 | WC | 1,35 | |
| NEUROLOGIE - LŮŽKOVÁ ČÁST | 3.39a | POKOJ | 12,77 | |
| NEUROLOGIE - LŮŽKOVÁ ČÁST | 3.39b | POKOJ | 20,19 | |
| NEUROLOGIE - LŮŽKOVÁ ČÁST | 3.40a | SESTERNA | 15,26 | |
| NEUROLOGIE - LŮŽKOVÁ ČÁST | 3.40b | POKOJ | 20,00 | |
| NEUROLOGIE - LŮŽKOVÁ ČÁST | 3.41 | POKOJ | 27,20 | |
| NEUROLOGIE - LŮŽKOVÁ ČÁST | 3.42 | UMÝVÁRNA | 4,65 | |
| NEUROLOGIE - LŮŽKOVÁ ČÁST | 3.43 | WC | 1,44 | |
| NEUROLOGIE - LŮŽKOVÁ ČÁST | 3.44 | POKOJ | 30,83 | |
| NEUROLOGIE - LŮŽKOVÁ ČÁST | 3.45 | ÚNIKOVÉ SCHODIŠTĚ | 17,87 | |
| NEUROLOGIE - LŮŽKOVÁ ČÁST | 3.46 | CHODBA | 108,54 | |
| NEUROLOGIE - LŮŽKOVÁ ČÁST | 3.46a | SKLAD | 2,37 | |
| NEUROLOGIE - LŮŽKOVÁ ČÁST | 3.47 | POKOJ | 31,84 | |
| NEUROLOGIE - LŮŽKOVÁ ČÁST | 3.48 | UMÝVÁRNA | 3,94 | |
| NEUROLOGIE - LŮŽKOVÁ ČÁST | 3.49 | WC | 1,35 | |
| NEUROLOGIE - LŮŽKOVÁ ČÁST | 3.50 | TECHNICKÁ MÍSTNOST | 4,64 | |
| NEUROLOGIE - LŮŽKOVÁ ČÁST | 3.51 | UMÝVÁRNA | 9,96 | |
| NEUROLOGIE - LŮŽKOVÁ ČÁST | 3.52 | INSPEKČNÍ POKOJ SESTER | 12,01 | |
| NEUROLOGIE - LŮŽKOVÁ ČÁST | 3.53 | INSPEKČNÍ POKOJ LÉKAŘŮ | 10,46 | |
| NEUROLOGIE - LŮŽKOVÁ ČÁST | 3.54 | ČISTÍCÍ MÍSTNOST + SKLAD ŠPINAVÉHO PRÁDLA | 11,04 | |
| NEUROLOGIE - LŮŽKOVÁ ČÁST | 3.55 | WC IMOBILNÍ | 2,95 | |
| NEUROLOGIE - LŮŽKOVÁ ČÁST | 3.56 | WC PERSONÁL | 1,37 | |
| NEUROLOGIE - LŮŽKOVÁ ČÁST | 3.57 | WC PŘEDSÍŇ PERSONÁL | 1,59 | |
| NEUROLOGIE - LŮŽKOVÁ ČÁST | 3.58 | ČAJOVÁ KUCHYŇKA | 4,18 | |
| NEUROLOGIE - LŮŽKOVÁ ČÁST | 3.59 | POKOJ | 15,09 | |
| NEUROLOGIE - LŮŽKOVÁ ČÁST | 3.60 | UMÝVÁRNA | 3,31 | |
| NEUROLOGIE - LŮŽKOVÁ ČÁST | 3.61 | WC | 1,44 | |
| NEUROLOGIE - LŮŽKOVÁ ČÁST | 3.62 | VYŠETŘOVNA | 12,38 | |
| NEUROLOGIE - LŮŽKOVÁ ČÁST | 3.63 | VRCHNÍ SESTRA | 14,58 | |

## Legenda

| Značka | Popis |
|---|---|
| (silná oranžová čára se šipkou) | KANALIZACE Z POTRUBÍ HT |
| (tenká oranžová čára se šipkou) | STÁVAJÍCÍ KANALIZACE |
| (čárkovaná oranžová čára) | STÁVAJÍCÍ KANALIZACE POD STROPEM |
| UM | UMÝVADLOVÁ MÍSA SE STOJÁNKOVOU PÁKOVOU BATERIÍ |
| D | DŘEZ JEDNODÍLNÝ SE STOJÁNKOVOU DŘEZOVOU BATERIÍ |
| DD | DŘEZ DVOJITÝ SE STOJÁNKOVOU DŘEZOVOU BATERIÍ |
| HL136N | ZÁPACHOVÝ UZÁVĚR PRO ODTOK KONDENZÁTU |
| U | UMYVADLO |
| K | KLOZET ZÁVĚSNÝ |
| S | SPRCHOVÁ VANIČKA |

POZNÁMKA:

KROMĚ NOVĚ INSTALOVANÝCH ZAŘIZOVACÍCH PŘEDMĚTŮ BUDOU V RÁMCI REKONSTRUKCE KOMPLETNĚ VYMĚNĚNY ZAŘIZOVACÍ PŘEDMĚTY SANITÁRNÍ TECHNIKY TAKÉ V SOCIÁLNÍCH ZAŘÍZENÍCH PŘÍSLUŠNÝCH K LŮŽKOVÝM POKOJŮM. JEDNÁ SE O MÍSTNOSTI 3.37, 3.38, 3.42, 3.43, 3.48, 3.49, 3.60 A 3.61.

## PŮDORYSNÉ SCHÉMA

M 1 : 1000

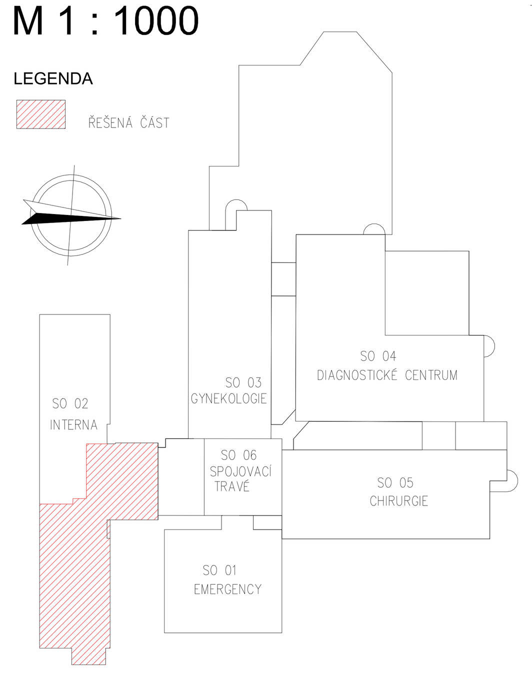


| ČÍSLO | DATUM | POPIS ZMĚN | NAVRHL | ODPOVĚDNÝ PROJEKTANT | SCHVÁLIL |
|---|---|---|---|---|---|
| | | | | | |

| | | | | |
|---|---|---|---|---|
| OBJEDNATEL: NEMOCNICE HAVL. BROD, Příspěvková organizace, Husova 2624, Havlíčkův Brod 580 01 | ZPRACOVATEL ČÁSTI: Aleš Praus, Nádražní 1189, Havlíčkův Brod 580 01, IČ: 11005181 | | ZPRACOVATEL: Ing. Petr Salivar, Konečná 3456, Havlíčkův Brod 580 01, IČ: 01465431 tel: 732 155 211, e-mail:salivar.petr@seznam.cz | AUTORIZOVÁNO |
| STAVEBNÍ ÚŘAD: HAVLÍČKŮV BROD | NAVRHL: ALEŠ PRAUS | | ODP. PROJEKTANT: ALEŠ PRAUS | |
| KRAJ: VYSOČINA | VYPRACOVAL: ALEŠ PRAUS | | AUTORIZOVAL: ING. MILAN VACEK | |
| AKCE: NEMOCNICE HAVLÍČKŮV BROD - STAVEBNÍ ÚPRAVY 3.N.P. ODDĚLENÍ NEUROLOGIE | | | FORMÁT: 14 x A4 | ČÍSLO PARÉ |
| | | | KÓTOVÁNO: mm | |
| OBJEKT: SO 02 (INTERNA) | | | STUPEŇ: DSP a DPS | |
| ČÁST: 1.4. TECHNIKA PROSTŘEDÍ STAVEB; 1.4.2. ZDRAVOTNĚ TECHNICKÉ INSTALACE | | | ZAKÁZKOVÉ ČÍSLO: 2025 / 02 | |
| | | | DATUM: 05 / 2025 | |

| OBSAH | MĚŘÍTKO | ČÍSLO VÝKRESU | REVIZE |
|---|---|---|---|
| 3. NADZEMNÍ PODLAŽÍ - KANALIZACE | 1 : 50 | 1.4.2.2.01 | |

DOKUMENTACI LZE POUŽÍVAT VE SMYSLU PŘÍSLUŠNÉ SMLOUVY O DÍLO. VÝKRES ČI JEHO ČÁST MŮŽE BÝT KOPÍROVÁN NEBO JINÝM ZPŮSOBEM ROZŠIŘOVÁN POUZE PO PŘEDCHOZÍM SOUHLASU AUTORA.